

Word 2007

eklemeler

METİN KUTUSU

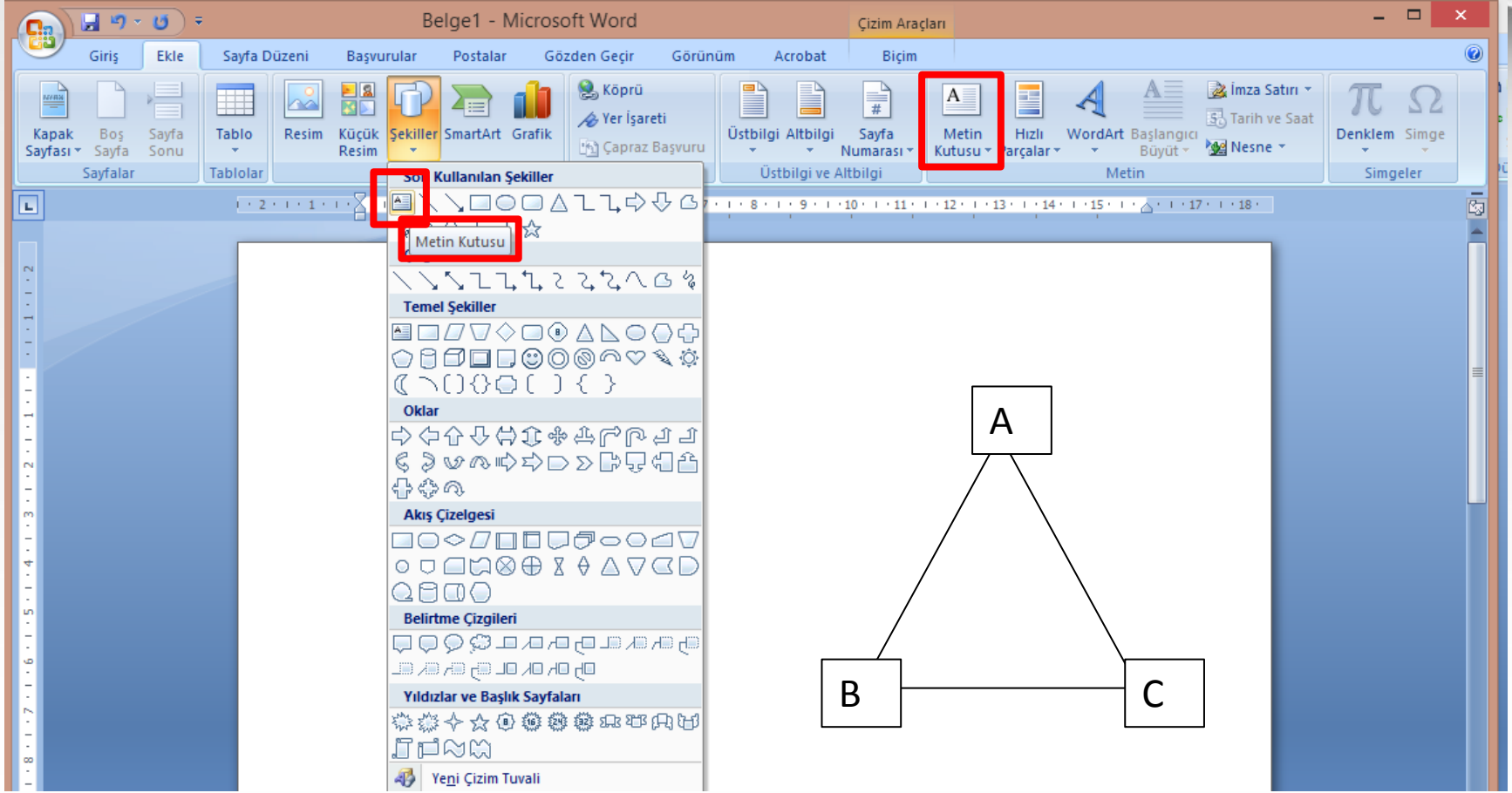

METİN KUTUSU

Şekillerin veya resimlerin üzerine yazı yazmaya yarar.

BIÇIMLENDİR MENÜSÜ

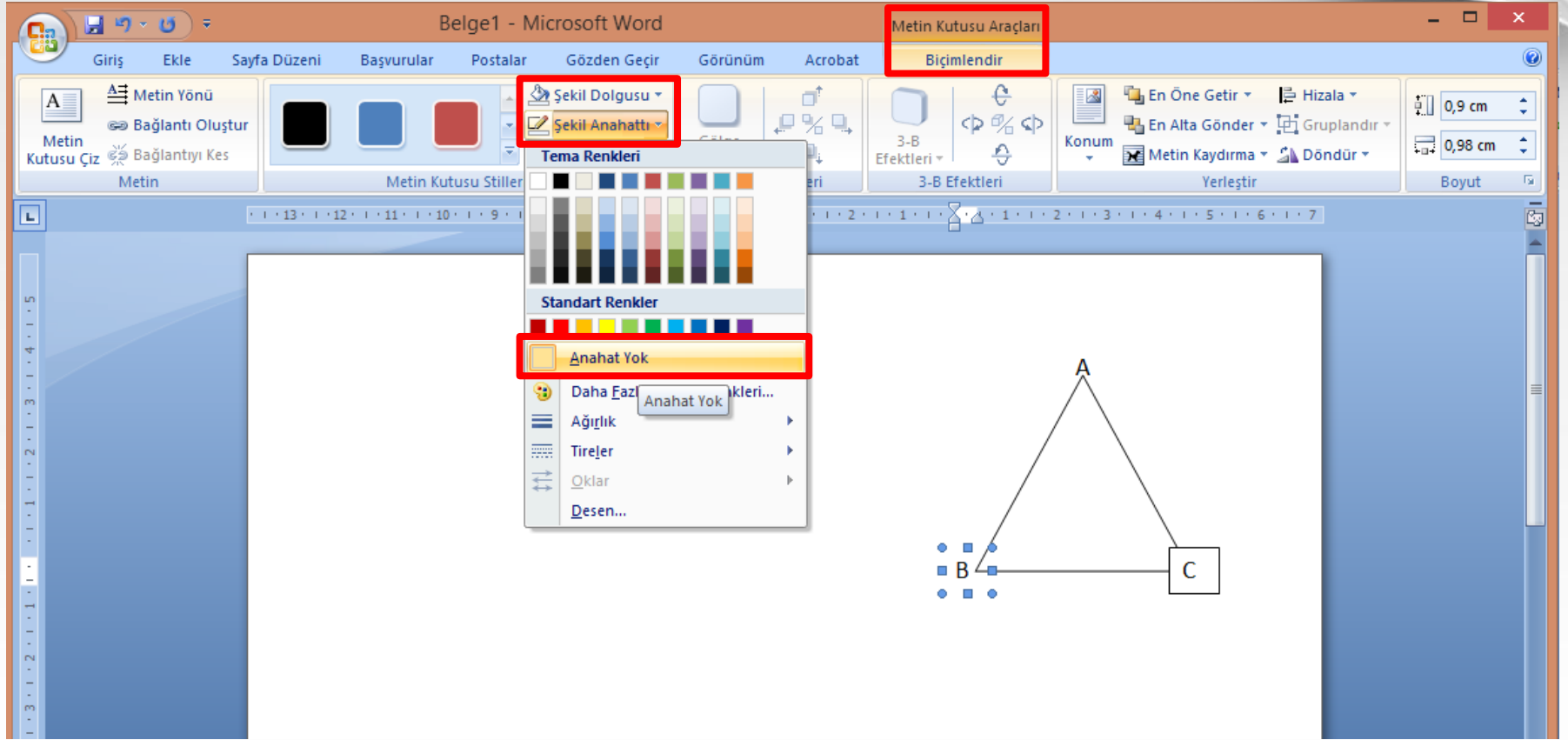

**BIÇIMLENDİR
MENÜSÜ**

Şekil eklenince Biçimlendir menüsü de otomatik eklenir.
Buradan şekille (metin kutusuyla) ilgili değişiklik yapılabilir.

SMART ART (KAVRAM HARİTASI)

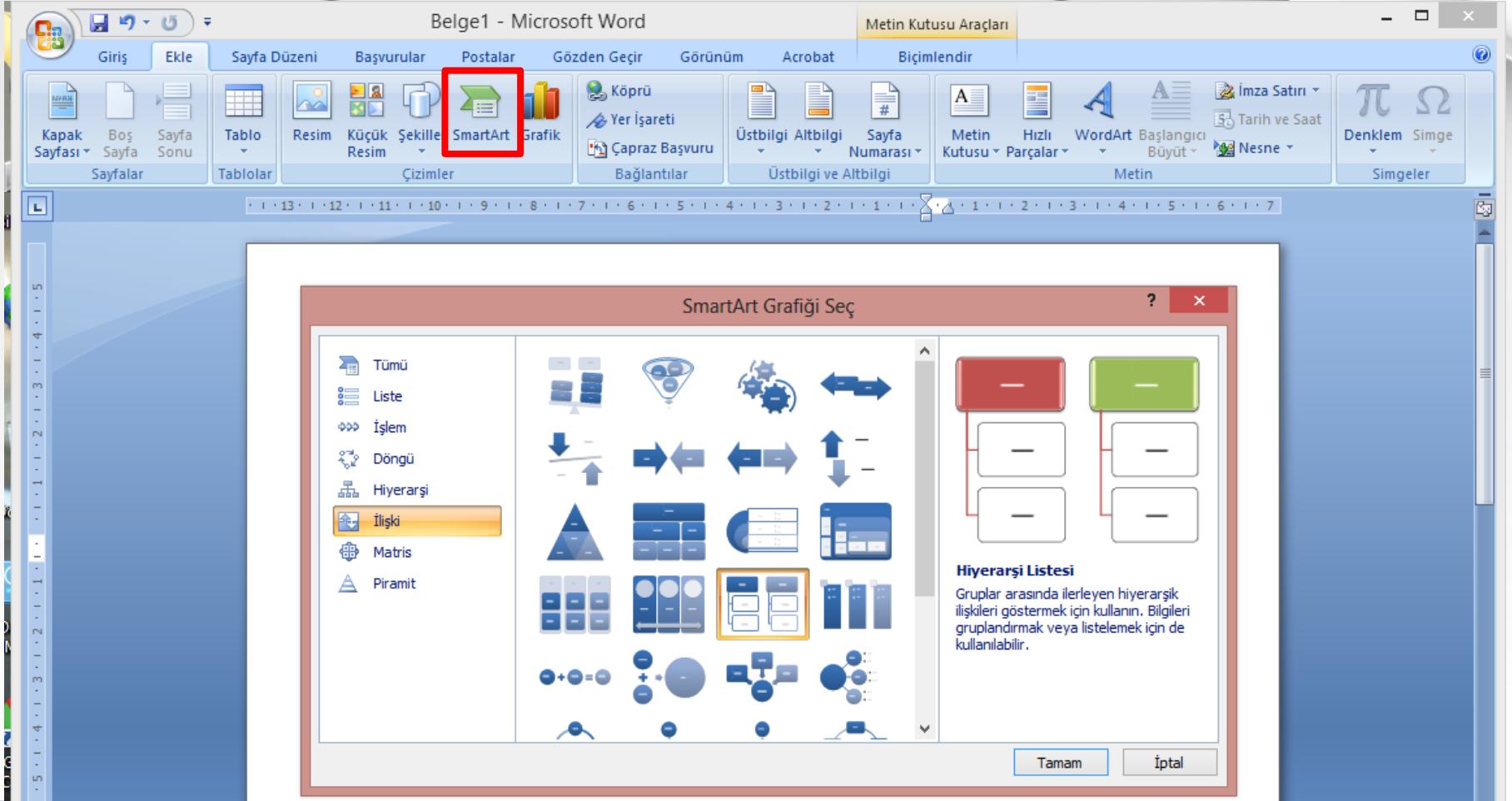

SMART ART
(KAVRAM
HARİTASI) EKLE

Bilgiyi görsel olarak ifade etmek için smart art grafikleri eklenebilir. Çok çeşitli smart art grafikleri vardır.

TASARIM MENÜSÜ

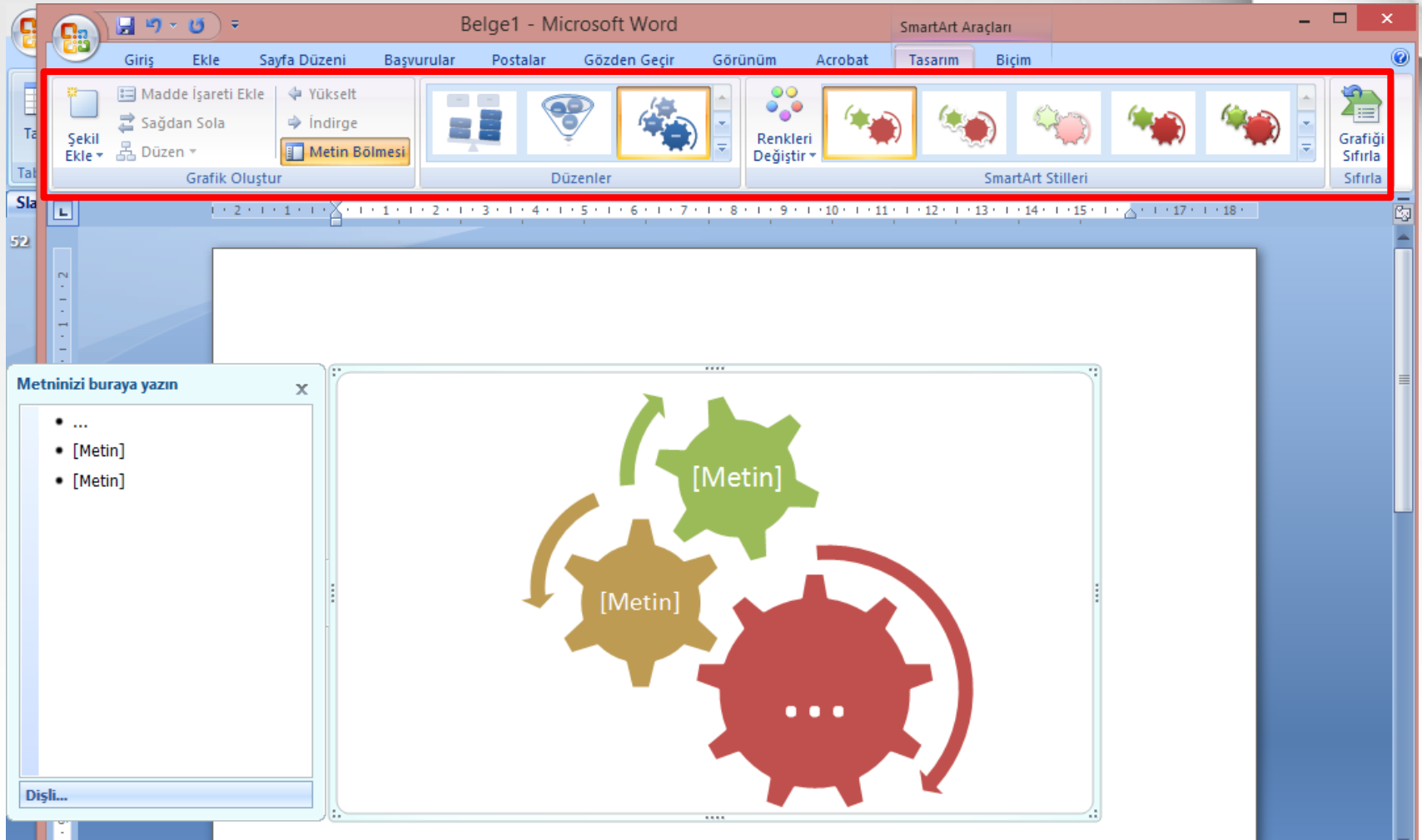

**TASARIM
MENÜSÜ**

**Smart Art eklenince TASARIM menüsü de otomatik eklenir.
Buradan Smart Art ile ilgili değişiklik yapılabilir.**

YÖNLENDİRME

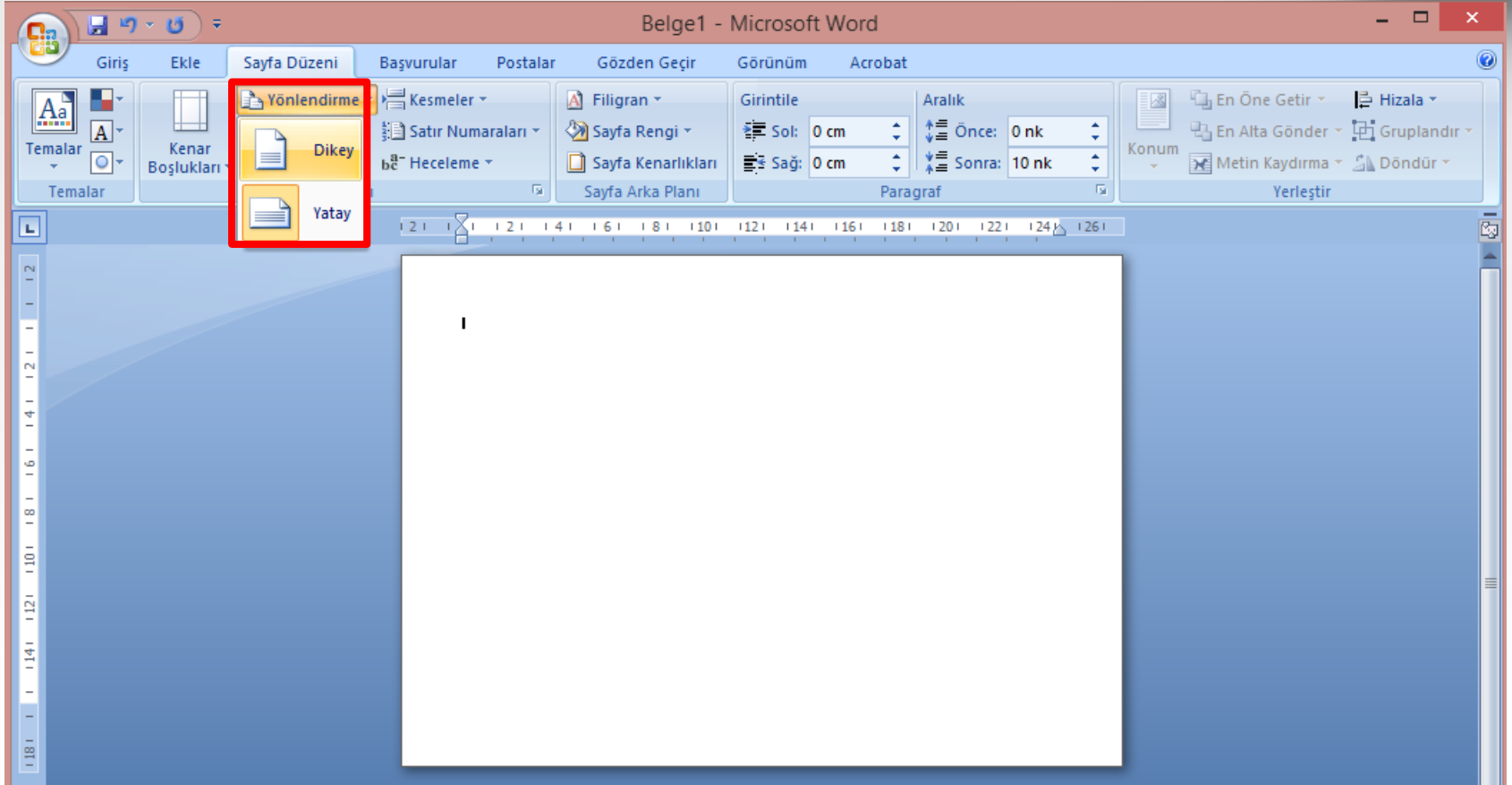

YÖNLENDİRME

Sayfaları dikey / yatay düzenler.

BOYUT

Boyut	Genişlik (cm)	Yükseklik (cm)
Letter	21,59	27,94
Tabloid	27,94	43,18
Legal	21,59	35,56
Executive	18,41	26,67
A3	29,7	42
A4	21	29,7
Ledger	43,18	27,94
11 x 17	27,94	43,18
Screen	16,51	13,15
ARCH A	22,86	30,48

BOYUT

Kağıt boyutunu belirler. A3, A4, A5, ...

SÜTUNLAR

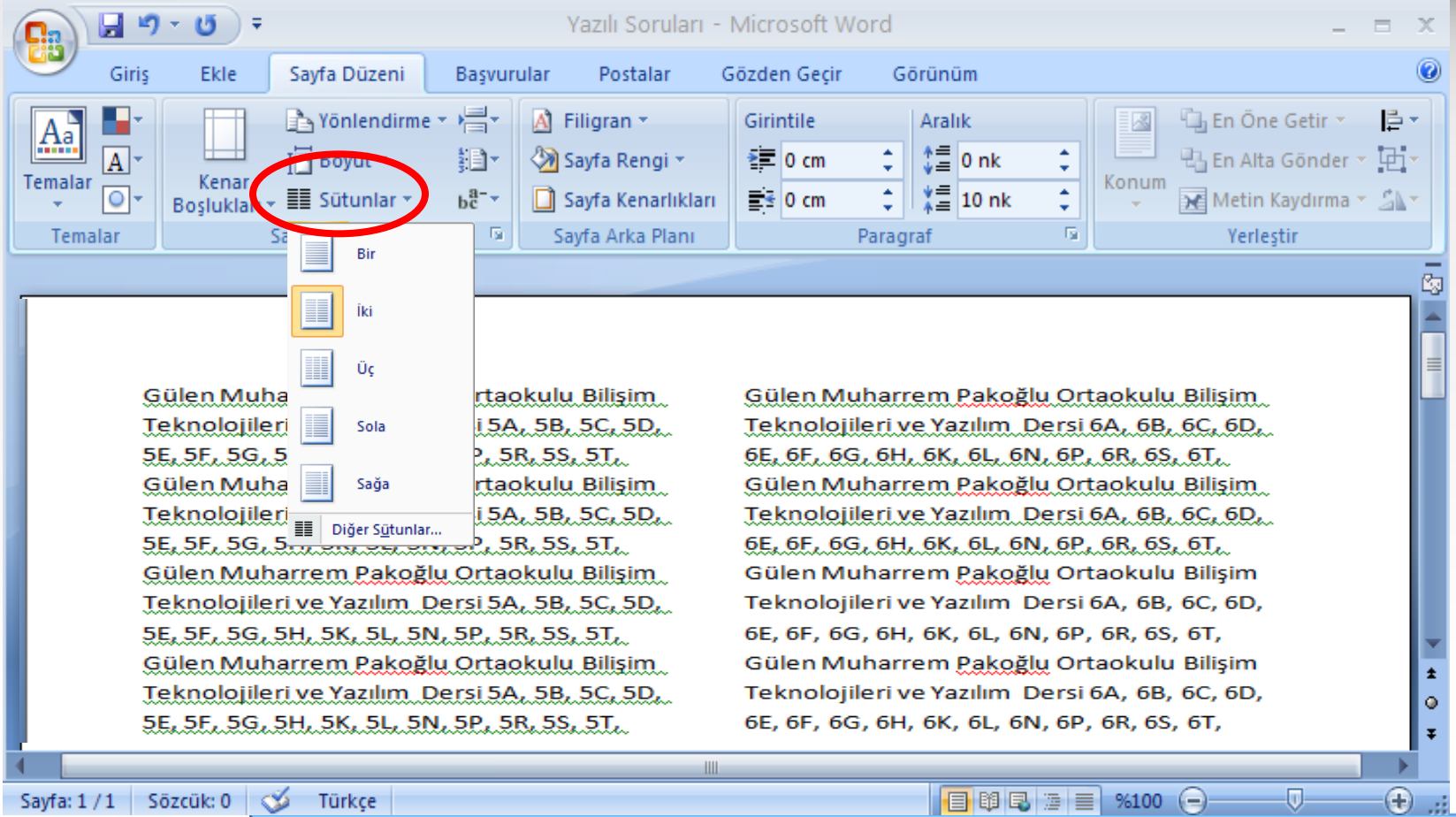

**SÜTUNLAR
KOMUTU**

Çalışma sayfasına bu komut ile birden fazla sütunda yazı yazılabilir.

FİLİGRAN

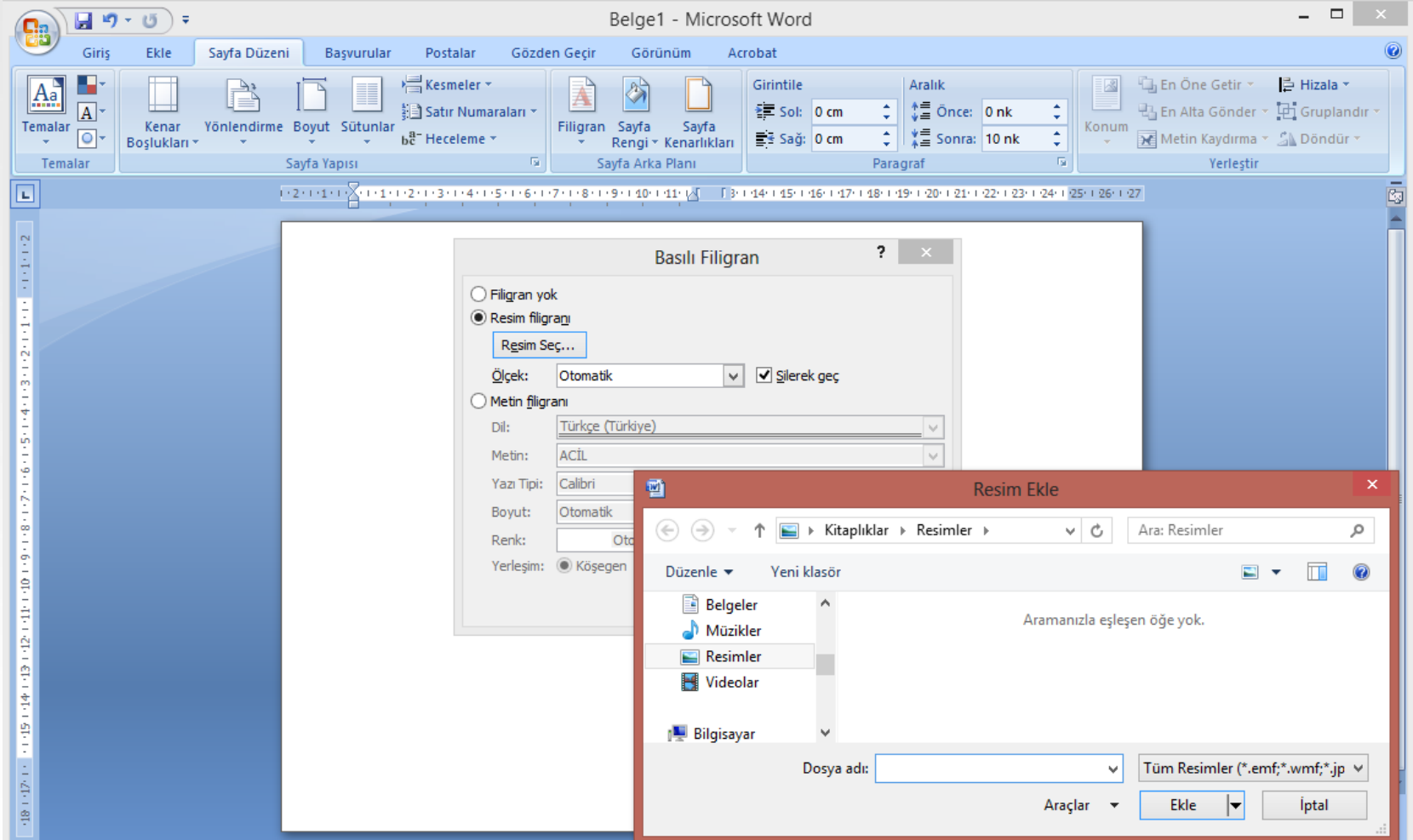

FİLİGRAN

Sayfa içeriğinin arkasına soluk metin, resim veya logo ekleyin.

FİLİGRAN

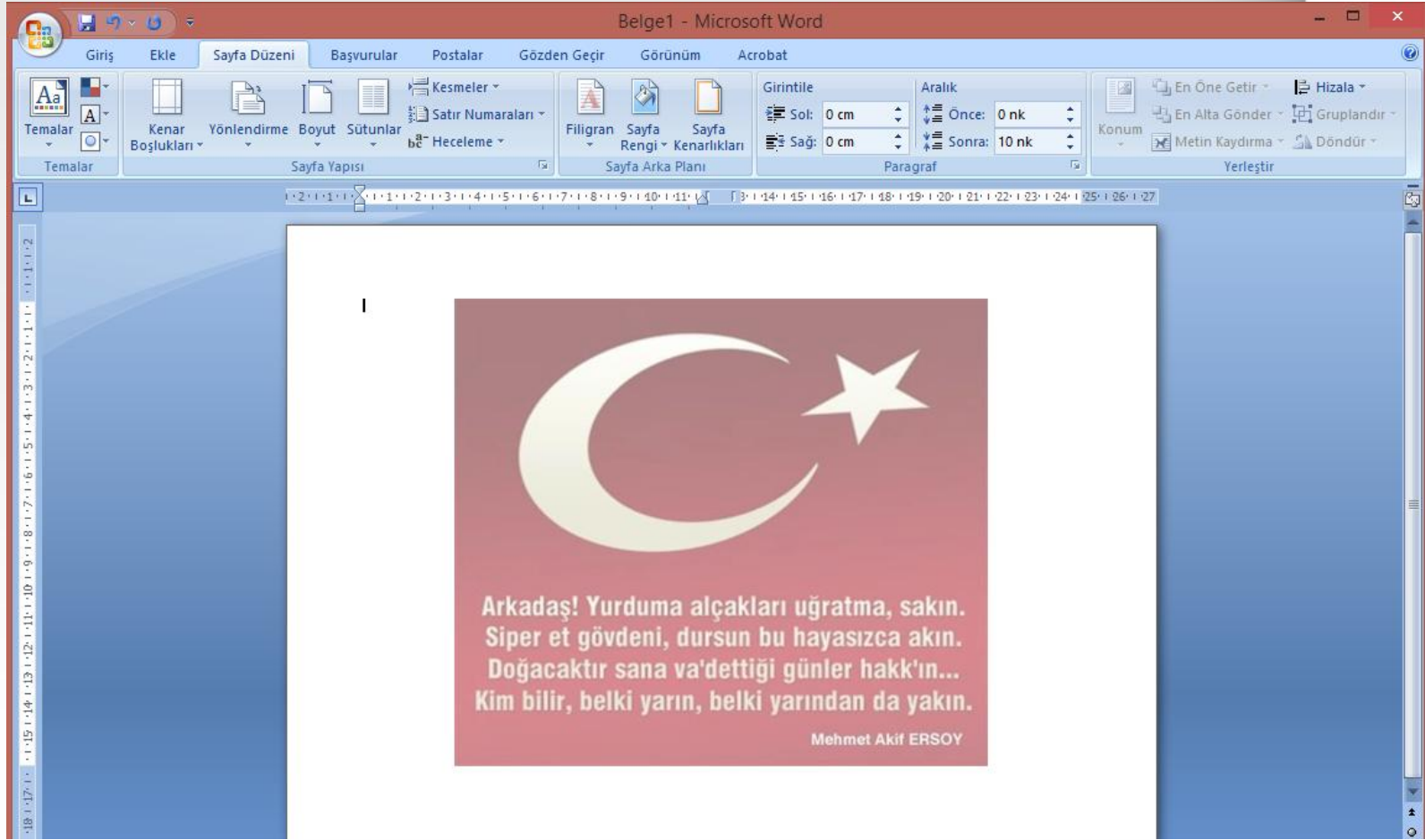

FİLİGRAN

Sayfa içeriğinin arkasına soluk metin, resim veya logo ekleyin.

**TABLO EKLEME,
HÜCRE BİRLEŞTİRME
SATIR EKLEME, ÇIKARMA
SÜTUN EKLEME, ÇIKARMA,**

...

TABLO

Tablo Ekle

Tablo boyutu

Sütun sayısı: 8

Satır sayısı: 6

Otomatik Siğdirme hareketi

Sabit sütun genişliği: Otomatik

İçindekilere göre Otomatik Siğdir

Pencereye Otomatik Siğdir

Yeni tablolar için boyutları animas

Tamam İptal

**TABLO
EKLEMEK**

Sayfaya sütun ve satırların oluşturduğu hücrelerden oluşan bir tablo eklememizi sağlar.

TÜM TABLOYU SEÇME

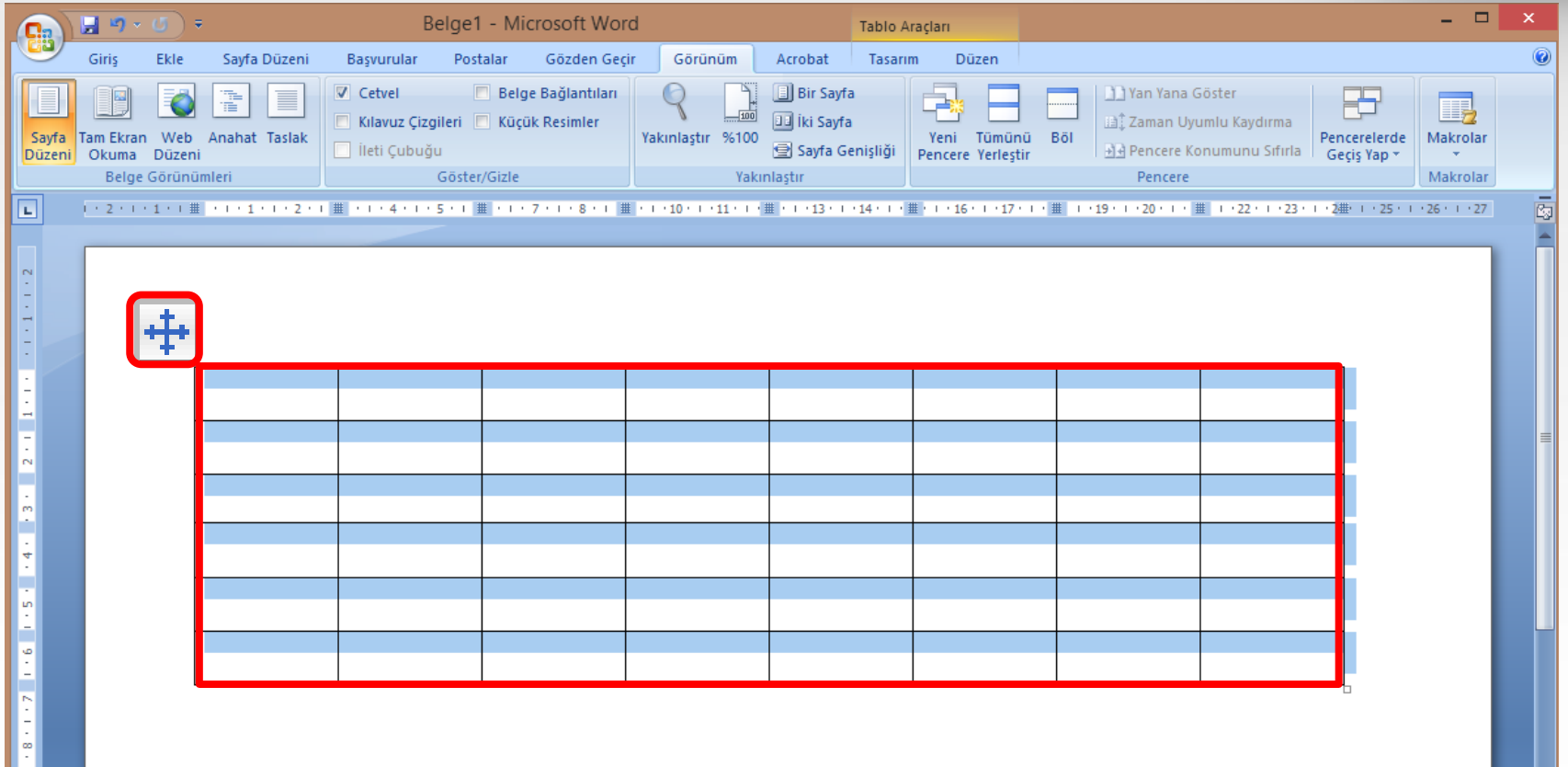

SIYAH OK

Sütun seçer.

TABLODA SÜTUN SEÇME

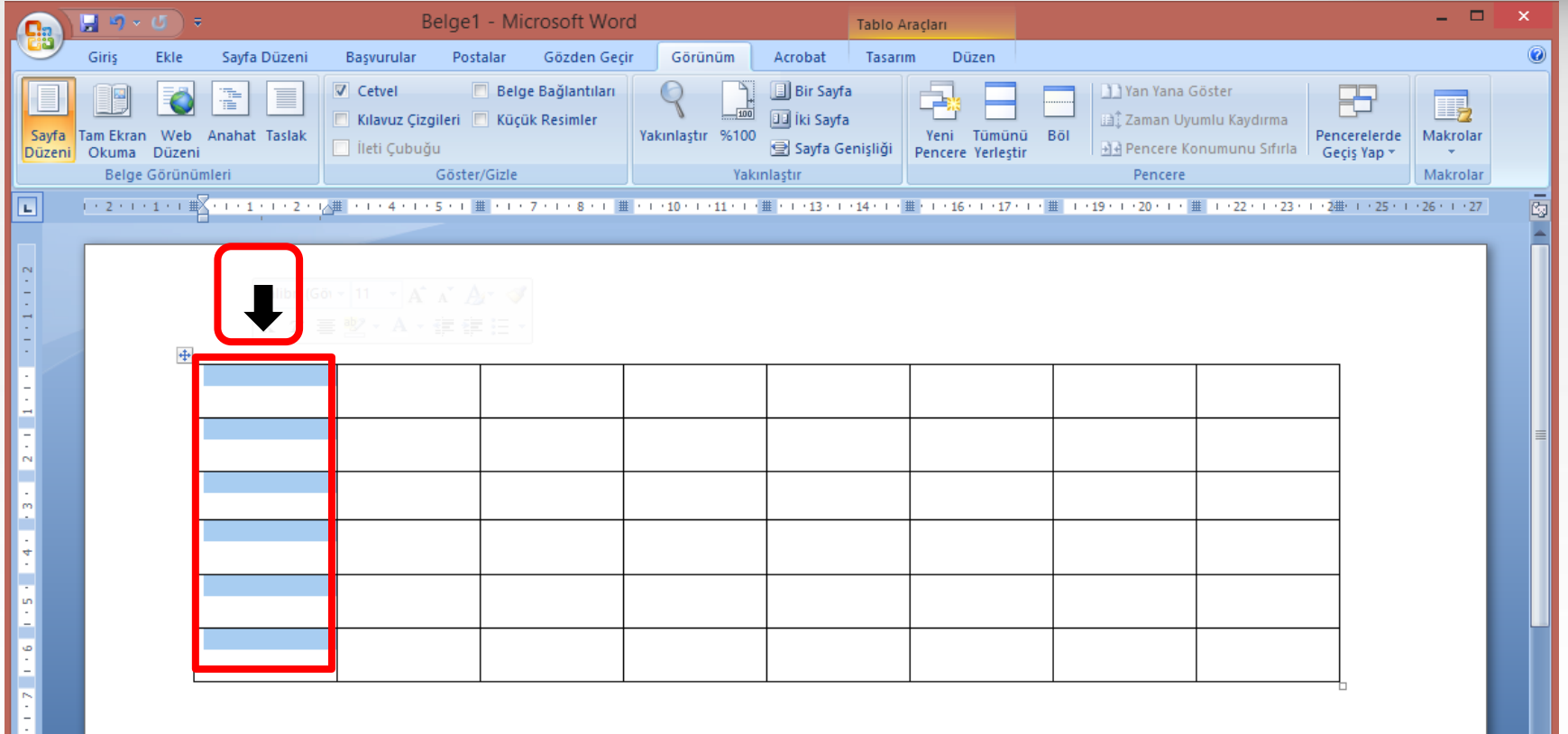

SIYAH OK

Sütun seçer.

TABLODA SATIR SEÇME

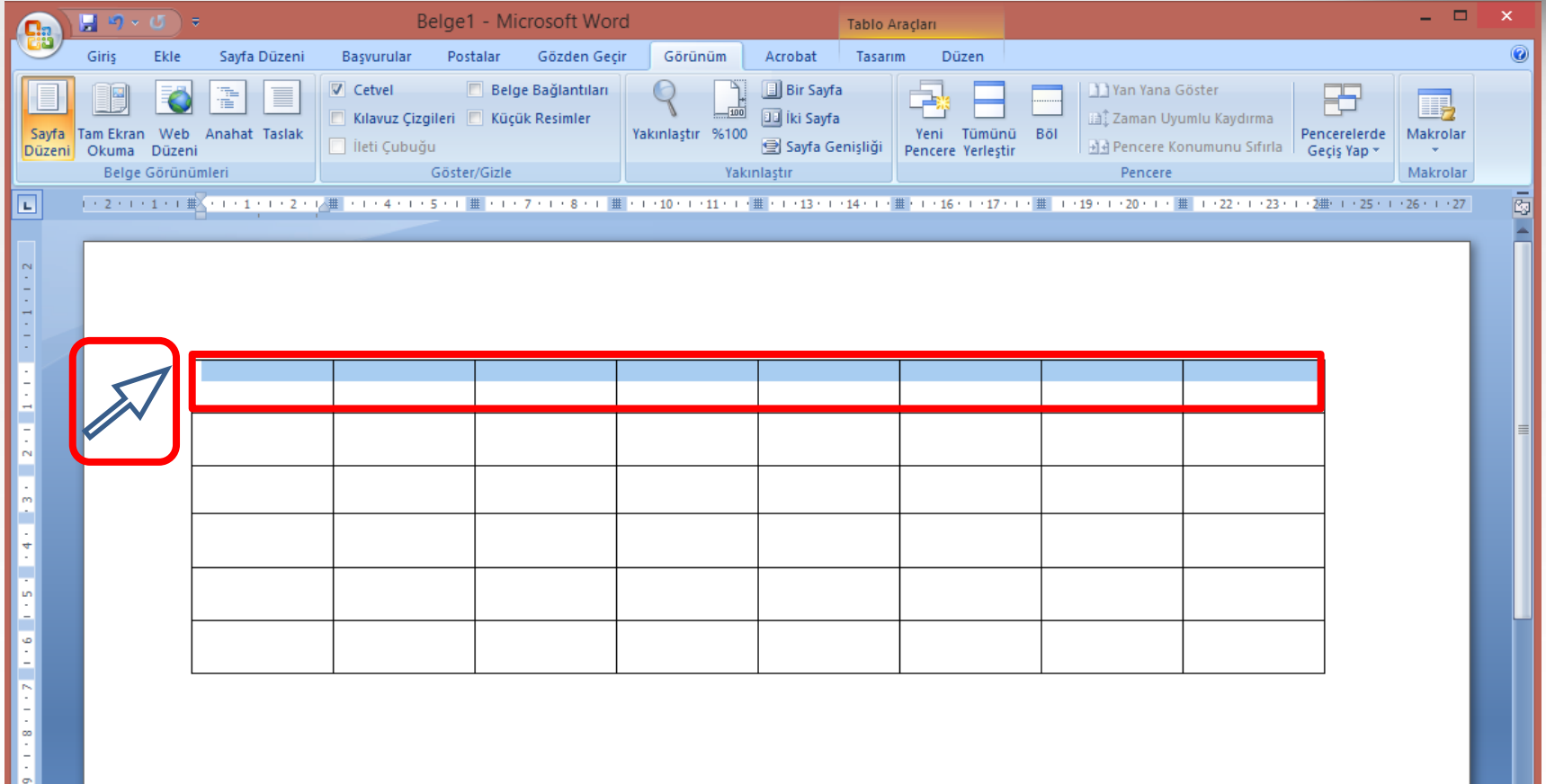

TERS OK

Satır seçer.

HÜCRELERİ BİRLEŞTİR

TASARIM MENÜSÜ

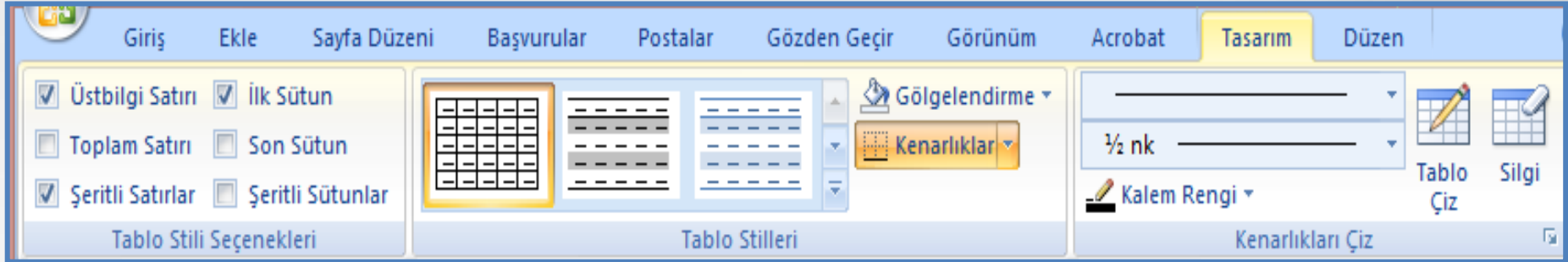

DÜZEN MENÜSÜ

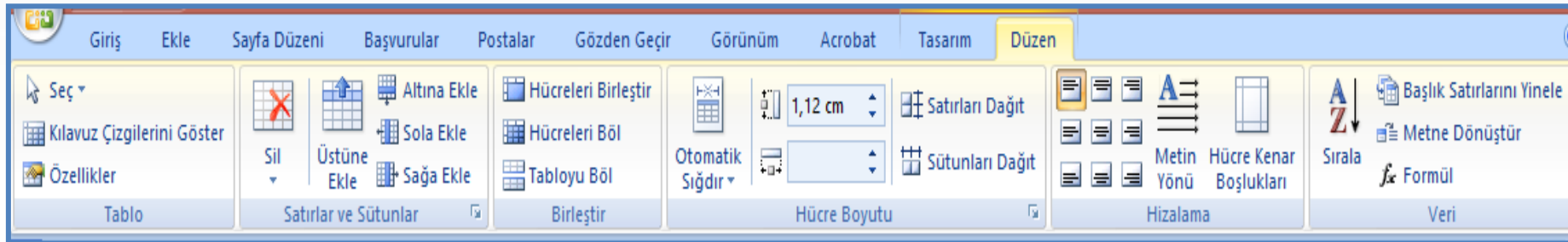

HAFTALIK DERS PROGRAMI

YAPALIM

Yazılı Soruları - Microsoft Word

Giriş Ekle Sayfa Düzeni Başvurular Postalar Gözden Geçir Görünüm

Kapak Sayfası Boş Sayfa Sayfa Sonu Sayfalar

Tablo Tablolar

Resim Küçük Resim Çizimler

Şekiller SmartArt Grafik

Köprü Yer İşareti Çapraz Başvuru Bağlantılar

Üstbilgi Altbilgi Sayfa Numarası Üstbilgi ve Altbilgi

Metin Kutusu Hızlı Parçalar WordArt Başlangıçlı Büyüt Metin

İmza Satırı Tarih ve Saat Nesne

Denklem Simge Simgeler

HAFTALIK DERS PROGRAMIM							
GÜNLER		1. DERS	2. DERS	3. DERS	4. DERS	5. DERS	6. DERS
	PAZARTESİ						
	SALI						
	ÇARŞAMBA						
	PERŞEMBE						
	CUMA						

Sayfa: 1 / 1 Sözcük: 0 Türkçe %100

SIYAH OK

Sütun seçer.